

L'ENQUESTA

✓ Què en pensa, de la carta del rei?

El rei vol la unitat d'Espanya



ANTONIO ROLDÁN
54 ANYS - SALLENT
Que es preocupi de la gent «Penso que el rei s'hauria de preocupar una mica més dels ciutadans i ciutadanes i una mica menys de la independència».



MANUEL RIVERO
55 ANYS - MANRESA
Vol mantenir el país «Em sembla que el rei va totalment a la seva i l'única cosa que l'interessa és mantenir el país tal com està sense tocar-lo».



LLÚCIA CARBONELL
70 ANYS - MANRESA
És molt ambigua «Vaig veure la notícia d'aquesta carta per la televisió i per la ràdio i penso que és molt ambigua. S'hauria d'analitzar bé el que diu».



MANEL BERVIS
48 ANYS - MANRESA
Que se'n vagi a caçar «Vaig veure alguna cosa a la televisió i penso que s'hauria de preocupar més d'altres assumptes i que se'n vagi a caçar elefants».

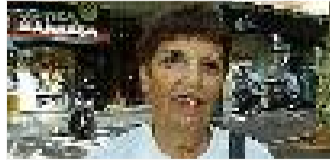

ROSA M. SANMARTÍ
72 ANYS - MANRESA
Vol la unitat «El rei fa la seva i des del seu punt de vista, vol la unitat d'Espanya, però hi haurà catalans que hi estaran d'acord i n'hi haurà que no».

PASSATEMPS

MOTS ENCREUATS PER C. LLUÍS

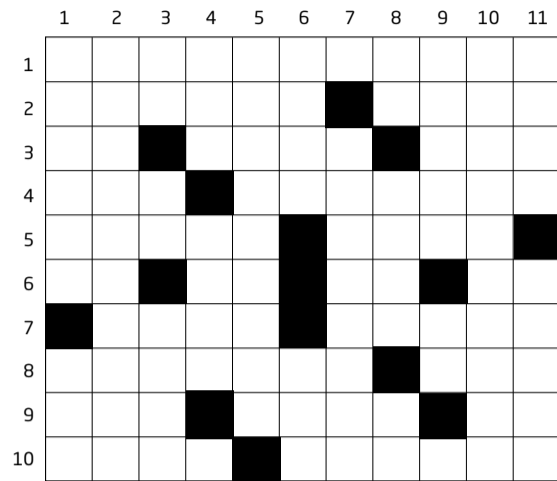

HORITZONTALS: 1. Acció pròpia de senyor o de persona de rang elevat. 2. Sencera. 3. Limiteu el rang. Capital del Baix Camp. Tres quarts de botí. 4. Manoll de flors i d'herbes que serveix d'adorn. Les de canvi són les que més es negocien. 5. Peça del joc d'escacs de nom exclusiu. Al revés, fruit de la vinya. 6. Al mig de la catifa. Centre de trobades. Al revés, de poc gruix, suau. Campió. 7. Agafa una cosa amb la mà. Mariner, navegant. 8. Prudència per a evitar perills probables. Que es redueix a no res. 9. Composició poètica del gènere líric. Encadenament de successos considerat com a fortuït de condició bona o dolenta. Nota musical. 10. Bella, bonica. Xiular. **VERTICALS:** 1. Muntanya allargada de poca altitud. En qualitat de. 2. Engany, ensarronada. 3. Nota muda. Mofa muda. Mata lleguminosa que es fa exclusivament en terrenys guixencs i és una mala cura. 4. Al revés, actor de cinema gallec (Fernando Casado d'Aramillet). Ni fred ni calent, de baix a dalt. Accentuada al màxim. 5. Trossos de préssec assecats. 6. Antropònim d'home. Cos de lloc. 7. Llatina de Grècia. Institut eclesiàstic on s'instrueixen els qui estudien per a capellà. 8. Nom de consonant. Es fa exhibint una presumpció ridícula. Pronom personal. 9. Olor poèticament. Article de punt. Romana de Calella de Palafrugell. 10. Belles Lletres. 11. Dit del pa sense llevat. Estri per a tenir-hi la sal.

SUDOKU PER J. L. BANJO

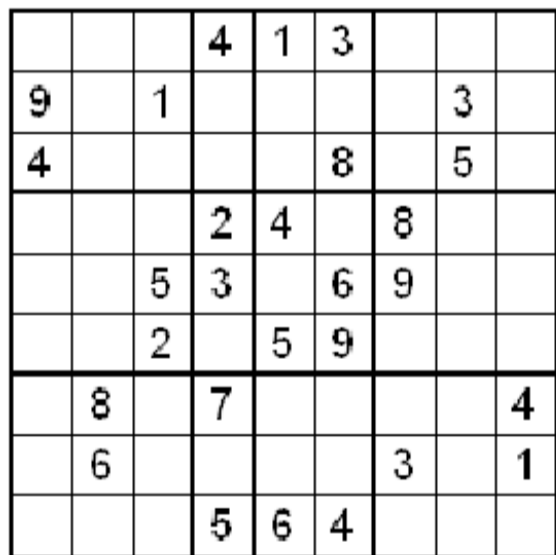

INSTRUCCIONS: ompliu les files, columnes i cel·les amb tots els números de l'1 al 9 sense repeticions. «**Fila**» és la línia de nou caselles que va de dreta a esquerra. «**Columna**» és la línia de nou caselles que va de dalt a baix. «**Cel·la**» és cadascun dels nou quadrats de nou caselles marcats entre les línies més gruixudes. És important col·locar els números fàcils, completant el de la cel·la en la qual no hi ha el número que ja figura en les dues contigües.

SOLUCIÓ D'AHIR

| | | | | | | | | |
|---|---|---|---|---|---|---|---|---|
| 8 | 2 | 1 | 4 | 6 | 5 | 3 | 7 | 9 |
| 3 | 8 | 9 | 1 | 7 | 8 | 2 | 4 | 5 |
| 4 | 5 | 7 | 2 | 3 | 9 | 1 | 8 | 6 |
| 7 | 3 | 5 | 6 | 2 | 4 | 9 | 1 | 8 |
| 2 | 8 | 4 | 9 | 1 | 3 | 5 | 6 | 7 |
| 1 | 9 | 6 | 5 | 8 | 7 | 4 | 2 | 3 |
| 5 | 7 | 8 | 3 | 4 | 1 | 6 | 9 | 2 |
| 6 | 4 | 3 | 8 | 9 | 2 | 7 | 5 | 1 |
| 9 | 1 | 2 | 7 | 5 | 6 | 8 | 3 | 4 |

TELÈFONS D'INTERÈS

| | | | |
|-------------------------|--------------|--------------------|--------------|
| URGÈNCIES | | SERVEIS | |
| Tot tipus d'urgències | 112 | Informació general | 012 |
| Emergències policiaques | 088 | Renfe | 902 24 02 02 |
| Bombers | 085 | FGC | 93 205 15 15 |
| Ambulàncies | 061 | Julia | 93 431 11 00 |
| Urg. primària | 93 875 79 67 | Aisina Graells | 902 42 22 42 |
| Mossos | 93 875 98 00 | Castellà | 93 874 68 00 |
| Guàrdia Civil | 93 872 66 66 | Eix Bus | 93 874 66 66 |
| Polícia Nacional | 93 874 99 10 | Costa Calsina | 93 873 84 54 |
| Polícia L. Manresa | 93 875 29 99 | Hispano Igualadina | 902 44 77 26 |
| HOSPITALS | | Masats | 93 804 12 13 |
| Sant Joan de Déu | 93 874 21 12 | Aeroports (Aena) | 902 40 47 04 |
| Centre Hospitalari | 93 873 25 50 | Ràdio Taxi | 93 874 40 00 |
| Clínica Sant Josep | 93 874 40 50 | FECSA Endesa | 900 77 00 77 |
| Sant Bernabé | 93 824 34 00 | Ajunt. Manresa | 93 878 23 00 |
| Puigcerdà | 972 88 01 50 | Ajunt. Berga | 93 821 43 13 |
| Sant Hosp. la Seu | 973 35 00 35 | Ajunt. Igualada | 93 803 19 50 |
| Hospital Igualada | 93 807 55 00 | Ajunt. Solsona | 973 48 00 50 |
| Hospital Martorell | 93 774 20 20 | Entrades Manresa | 93 872 36 36 |

FARMÀCIES

- MANRESA**
► **Buxó.** Passeig de Pere III, 55. De 9 a 22 h. Tel. 93 877 30 80
► **Ros.** Passeig de Pere III, 73. De 9 a 22 h. Tel. 93 873 01 57
► **Oltra.** Muralla del Carme, 16. De 22 h a 9 h.
- CARDONA**
► **Sala Esteban.** Fins al 21 de setembre. Tel. 93 869 11 65
- MOIÀ**
► **Casajuana.** Fins al 23 de setembre. Tel. 93 830 02 88
- NAVARRCLES**
► **Núñez.** Fins al 23 de setembre. De 8 a 20h. Tel. 93 831 00 33
- NAVÀS**
► **Maristany.** Fins al 20 de setembre. De 8 a 20h. Tel. 93 839 10 49
- SALLENT**
► **Pallarés.** Fins al 23 de setembre. Tel. 93 837 07 18
- SANTPEDOR**
► **Alberola.** Fins al 23 de setembre. Tel. 609 32 63 83
- SANT FRUITÓS**
► **Martínez.** Fins al 21 de setembre. De 8 a 20h. Tel. 93 876 00 94
- SANT JOAN**
► **Solà.** De 9h a 22 h. Tel. 93 876 77 60
- SANT VICENÇ**
► **Fíguls.** Fins al 23 de setembre. De 8 a 20h. Tel. 93 833 14 05
- SÚRIA**
► **Ripoll.** Fins al 26 de setembre. Tel. 93 869 59 49
- IGUALADA**
► **Fàtima.** Avui. Tel. 93 803 48 59
- BERGA**
► **Cops. Boixader.** Fins al 21 de setembre. Tel. 93 821 01 35
- PUIG-REIG**
► **Picó.** Fins al 28 de setembre. De 8 a 20 hores. Tel. 93 838 00 42
- GIRONELLA**
► **Guixé.** Fins al 21 de setembre. De 8 a 20 hores. Tel. 638 95 25 19
- MARTORELL**
► **de Díos.** Fins al 21 de setembre. Tel. 93 775 32 29
- ESPARREGUERA**
► **Florensa.** Avui. De 8h a 24h. Tel. 93 777 11 89
- OLESA**
► **Abeleira.** Avui. De 8h a 24h. Tel. 93 778 70 76
- SOLSONA**
► **Boix.** Fins al 27 de setembre. Tel. 627 562 555
- PUIGCERDÀ**
► **Muntané.** Fins al 23 de setembre. Tel. 972 88 01 60
- LA SEU D'URGELL**
► **Cepero.** Fins al 20 de setembre. Tel. 973 350 120

DE CASA

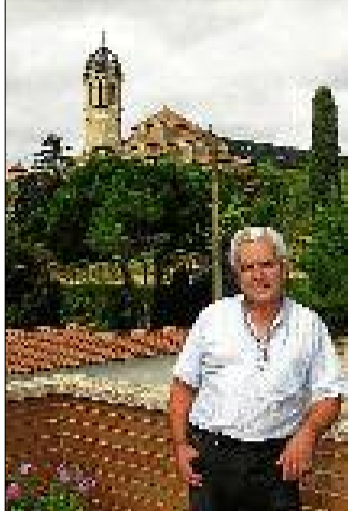

Carles Illa

AFICIONAT A LA METEOROLOGIA I A LA FOTOGRAFIA

«Encara no he pogut fotografiar cap aurora boreal»

JORDI LARGO | MANRESA
És de Moia i és un gran enamorat de la natura. L'apassiona el món de la meteorologia i la fotografia i, a més, de tant en tant col·labora a Regió 7.

P D'on li van sortir aquestes aficions?

R L'any 1996 vaig començar a estar present a Xarxes i de manera autodidacta vaig començar a traslladar a Internet La Tosca, el butlletí de notícies mensual de Moia, que va sortir de manera ininterrompuda des de fa més de 65 anys, i vaig crear una pàgina personal (www.elmoianes.net). En la primera, s'hi publicaven els resums de les dades meteorològiques procedents de l'Escola Pia, obtingudes de manera totalment artesanal; ara ja s'han semiautomatitzat una mica. Això em va fer pensar i vaig tenir ganes d'aconseguir automatitzar les dades per fer un resum a la meua pàgina per tal que la gent les pogués consultar. Llavors, amb la meua afició a la fotografia seguiu les postes i sortides de sol i intentava aconseguir imatges espectaculars. Quan em vaig prejubilar, vaig poder seguir amb intensitat tot el que volia i el 2006 vaig aconseguir una estació meteorològica i les dades es poden consultar a l'adreça web www.elmoianes.net/meteoMoia.htm.

P De quin fenomen atmosfèric està més fascinat?

R De l'espectre de Brocken, ja que encara no hi he aconseguit fotografiar-ne cap. Tampoc he pogut fotografiar caps de fibló o aurores boreals.
P Creu que hi està havent un canvi climàtic?
R La tendència actual i global és que anem a un escalfament del planeta. La gent se n'hauria de conscienciar, però les grans potències no s'hi dediquen massa.

APUNTS DE DIETARI



Pere Torres
▶ ptorres@grn.cat

UN VIATGE PER ETAPES A PARÍS

El filòsof Louis Althusser va néixer a la colònia francesa d'Alger. Va passar-hi els primers anys de vida, fins que va anar a Marsella a fer el batxillerat. En acabat, s'instal·la a Lió per preparar l'ingrés a una de les altes escoles de funcionaris i, finalment, hi estudià, a París. El seu trajecte educatiu -Alger, Marsella, Lió, París- és un viatge cap al nord, un exemple paradigmàtic de l'estatus cultural dels últims segles. Si reculem algun mil·lenni, eren els centres formatius del sud-romans i grecs- els que atreïen gent d'arreu. Això va canviar. I si ens proposéssim que tornés a fer-ho?

HORÒSCOP

- ÀRIES**
► 21 DE MARÇ A 19 D'ABRIL
Procuri no deixar-se portar pels seus impulsos i sigui moderat amb les opinions.
- TAURE**
► 20 D'ABRIL A 20 DE MAIG
A la feina haurà de decantar-se per una de les diverses opcions que se li presentaran.
- BESSONS**
► 21 DE MAIG A 20 DE JUNY
Ser individualista en el seu treball potser no sigui la cosa més convenient.
- CRANC**
► 21 DE JUNY A 22 DE JULIOL
Prestis tota l'atenció possible als assumptes professionals que porta entre mans.
- LLEÓ**
► 23 DE JULIOL A 22 D'AGOST
Potser hagi de superar una dificultat en el pla professional, però quan ho aconsegueixi augmentarà la seva confiança en vostè mateix.
- VERGE**
► 23 D'AGOST A 22 DE SETEMBRE
S'endevinen millores en els seus ingressos derivades de la seva activitat professional.
- BALANÇA**
► 23 DE SETEMBRE A 22 D'OCTUBRE
Encara que l'assalti el dubte en un tema professional l'èxit acabarà dissipant-la.
- ESCORPI**
► 23 D'OCTUBRE A 21 DE NOVEMBRE
Passar-se de bo amb un subordinat pot resultar contraproduent. Cuidi la seva salut al màxim.
- SAGITARI**
► 22 DE NOVEMBRE A 21 DE DESEMBRE
Potser tingui algun petit problema econòmic, que al final aconseguirà solucionar.
- CAPRICORN**
► 22 DE DESEMBRE A 19 DE GENER
Procuri no jactar-se de les seves aptituds, ja que algú podria sentir-se gelós.
- AQUARI**
► 20 DE GENER A 18 DE FEBRER
Fugi d'una persona persuasiva, que podria induir-lo a prendre decisions professionals de les quals es penediria.
- PEIXOS**
► 19 DE FEBRER A 20 DE MARÇ
Serà preferible que pequi de desconfiat que cometi una indiscreció en assumptes professionals.